



Nhiều người tìm điện mặt trời mái nhà không phải vì thích "đi công nghệ", mà vì muốn một khoản chi phí điện đỡ leo thang. Cũng vì thế, những chuyện như trễ tiến độ một hai tháng, báo giá thay đổi, hoặc bảo hành lúc cần thì khó liên hệ, lại làm cho okỳ vọng ban đầu nhanh chóng biến thành mệt mỏi. Tôi đã gặp vài trường hợp như vậy khi đi cùng khách hàng xem hiện trạng lắp đặt, và điều lộ ra không nằm ở chuyện hệ thống "có chạy hay không". Thứ khách hàng cần là cảm giác được dẫn dắt rõ ràng, được tôn trọng thời gian, và khi phát sinh vấn đề thì có người đứng ra xử lý.

Một **công ty điện mặt trời uy tín** không chỉ bán thiết bị. Họ tổ chức công việc như một cam kết dịch vụ: từ khảo sát, tư vấn, báo giá, lên lịch lắp đến bàn giao hồ sơ và hậu mãi. Bài viết này tập trung vào phần cam okayết tiến độ và trách nhiệm sau lắp, vì đó là hai điểm thường bị xem nhẹ lúc okayý hợp đồng, để rồi khi "đến lượt mình" mới thấy mọi thứ phức tạp.

Vì sao tiến độ lại quan trọng hơn bạn nghĩ

Điện mặt trời không phải như mua một món đồ rồi mang về. Lắp đặt là một chuỗi nhiều đầu việc đi cùng nhau: khảo sát thực địa, đo đạc và tính toán, chốt cấu hình, lấy vật tư, chuẩn bị khung và hệ thống điện, thi công mái, đấu nối, kiểm tra an toàn, attempt vận hành, rồi mới hoàn thiện hồ sơ.

Nếu chỉ thiếu một khâu, tiến độ sẽ kéo theo. Mái nhà thì không “chờ được”, vì thời tiết có thể làm ảnh hưởng lịch. Khách cũng không muốn để thợ đứng chờ lâu trên sân thượng, vì rủi ro tai nạn và hao tốn thời gian luôn tăng lên.

Tôi từng nghe một câu rất thật từ chị H. (khoảng ngoài forty tuổi): “Tôi okayý vì muốn năm nay giảm tiền điện, nhưng chờ mãi vẫn chưa lắp xong. Đến lúc hỏi lại thì mỗi lần câu trả lời một kiểu, lúc là ‘đang đợi vật tư’, lúc là ‘đợi bên điện lực’, cuối cùng là ‘chờ duyệt’.” Chị không hẳn chống lại chờ, chị chỉ cần một lịch rõ ràng và một nơi để quay lại hỏi.

Tiến độ tốt thường đi kèm với cách làm việc nghiêm túc, ví dụ:

- có mốc thời gian cụ thể cho từng giai đoạn,
- có dự phòng khi thời tiết xấu hoặc một lô vật tư đến chậm,
- và có người chịu trách nhiệm phối hợp với bên liên quan.

Nếu công ty tư vấn điện mặt trời miễn phí nhưng lại “không nắm nhịp”, khách sẽ rơi vào thế bị động. Tư vấn miễn phí là bước khởi đầu tốt, nhưng nó không thay thế được một okayế hoạch thi công rõ ràng.

“Tư vấn miễn phí” có thể là điểm mạnh, miễn là nó dẫn bạn tới cam okết

Nhiều khách nghe “tư vấn điện mặt trời miễn phí” thì dễ yên tâm, vì nghĩ rằng “miễn phí thì chắc cũng làm tử tế”. Thực tế, tư vấn có thể miễn phí hoặc không, đều phải trả giá bằng công sức. Điểm cần nhìn là: tư vấn có cụ thể tới mức giúp bạn ra quyết định đúng không, và sau khi quyết định thì công ty có giữ cam okết triển khai không.

Một buổi tư vấn tốt thường khiến bạn trả lời được các câu hỏi rất thực tế: mái nhà của tôi phù hợp.cấu hình nào, diện tích và hướng nắng ra sao, chi phí điện hiện tại bao nhiêu, mức đầu tư dự kiến có tương xứng hay không. Nếu công ty chỉ “nói lợi ích” mà né phần cấu hình, số lượng tấm, phương án đấu nối, hoặc né luôn mốc thời gian, thì đó không phải là thứ bạn nên tin lâu.

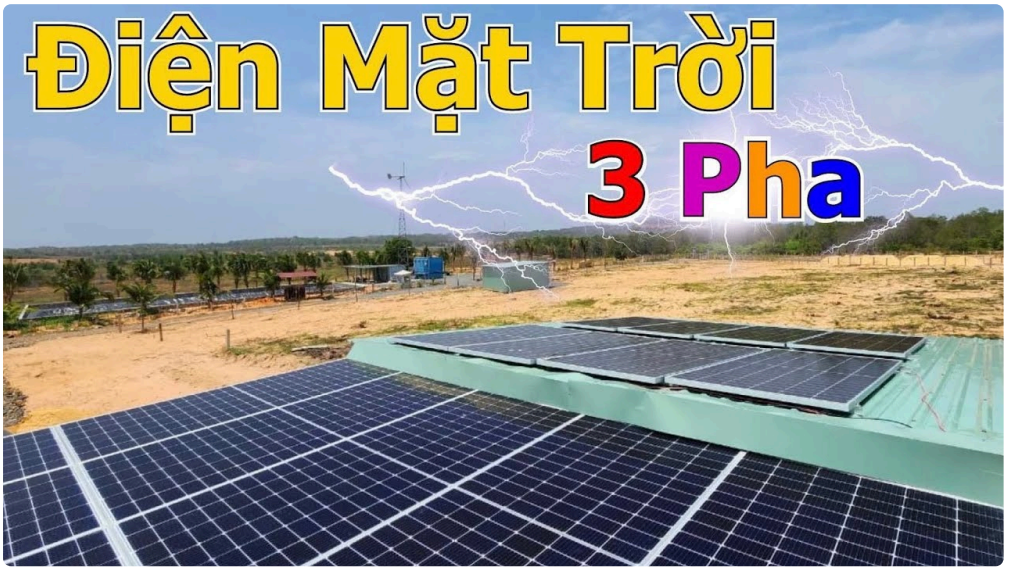

Tôi hay gợi ý khách một bài take a look at đơn giản: hãy hỏi thẳng “tôi sẽ nhận hệ thống theo timeline nào, từ ngày khảo sát đến ngày lắp xong và bàn giao vận hành?” Nếu câu trả lời chỉ là câu chung chung, hoặc “tùy bên kỹ thuật”, bạn nên coi đó là tín hiệu cần thận trọng.

Điện mặt trời mái nhà giá bao nhiêu, và tại sao giá phải đi cùng tiến độ

Khi người ta hỏi **điện mặt trời mái nhà giá bao nhiêu**, họ thường nghĩ đến tổng chi phí. Nhưng giá hợp lý không chỉ nằm ở con số cuối. Giá còn nằm ở cách công ty tính toán cấu hình và cách họ tổ chức nguồn lực thi công.

Chẳng hạn, có những chỗ dễ phát sinh chi phí:

- mái nhà có độ dốc hoặc vật liệu mái đặc biệt, cần giải pháp khung khác,
- vị trí đặt tủ inverter và đường đi cáp,
- việc đi dây xuyên mái, chống thấm,
- hoặc yêu cầu gia cố vì okayết cấu mái.

Nếu báo giá ban đầu quá "mềm", đến lúc khảo sát chi tiết lại thay đổi theo hướng tăng thêm, khách sẽ khó chịu không vì chênh vài triệu, mà vì cảm giác bị okéo vào quyết định muộn. Đó là lý do tôi xem tiến độ và giá như hai mặt của cùng một vấn đề: công ty càng rõ ràng trong kế hoạch, càng có khả năng báo giá sát thực tế, và càng ít làm khách chạy theo.

Với các trường hợp thực tế, mức đầu tư cho hệ thống điện mặt trời mái nhà thường dao động theo công suất lắp đặt và cấu hình thiết bị (tấm, inverter, phụ kiện). Vì mỗi mái có đặc thù khác nhau, chỉ dựa vào một mức "giá tham khảo" trên mạng sẽ dễ lệch. Bạn có thể coi đó là khoảng tham chiếu, còn phần đúng nhất vẫn phải đi từ khảo sát trực tiếp, chốt cấu hình và phương án thi công.

Điều bạn nên yêu cầu không phải chỉ là con số, mà là "cái gì nằm trong giá". Một **công ty điện mặt trời uy tín** sẽ mô tả rõ vật tư nào thuộc gói, hạng mục thi công nào đã bao gồm chống thấm, đi dây, kiểm tra an toàn, vận hành thử, và bàn giao hồ sơ.

Dấu hiệu của công ty làm việc có trách nhiệm về tiến độ

Trách nhiệm về tiến độ không nằm ở lời hứa. Nó nằm ở cách công ty vận hành quy trình, và cách họ cập nhật cho khách khi có thay đổi.

Tôi từng đi xem một mái nhà đã lắp xong sau đúng lịch hẹn. Điều tôi ấn tượng không phải vì họ "làm nhanh", mà vì họ theo dõi chặt. Khi trời chuyển mưa, họ không lôi thợ ra làm dở dang mà chủ động điều chỉnh, vẫn đảm bảo các bước đã lên kế hoạch được hoàn thành trong phạm vi hợp lý. Khách không bị treo trong trạng thái "không biết khi nào xong".

Ngược lại, trường hợpercentậm tiến độ hay okèm các biểu hiện:

- không có người đầu mối thường xuyên cập nhật,
- hồ sơ bàn giao không rõ ràng, đến gần time limit mới nhắc,
- thay đổi vật tư hoặc thông số nhưng không giải thích sự khác biệt,
- hoặc thi công xong rồi để khách tự xử lý các bước còn lại.

Một đơn vị làm tốt thường có "nhịp" giao tiếp với khách. Họ không làm phiền liên tục, nhưng khi cần thì trả lời nhanh, và cập nhật tiến độ theo mốc.

Trách nhiệm sau lắp: thứ khách trả tiền để nhận được, không phải "làm cho có"

Nếu lắp xong mà thôi, ai cũng làm được. Khó là giai đoạn sau lắp, khi hệ thống phải vận hành ổn định và khi có sự cố kỹ thuật nhỏ hoặc lớn.

Điện mặt trời là công nghệ dựa trên nhiều thành phần. Tấm pin ngoài trời, inverter chịu tải và nhiệt, hệ thống dây dẫn và chống sét, việc siết đấu nối... tất cả đều ảnh hưởng đến độ ổn định. Những vấn đề sau lắp.có thể không đến ngay ngày đầu. Có lúc chỉ là một lỗi okết nối khiến sản lượng helloển thị không đúng. Có lúc là vấn đề chống thấm tại điểm đi cáp hoặc khu vực bắt cố định khung.

Một số khách chỉ nghĩ đến "bảo hành vật tư" mà quên "bảo hành vận hành". Với tôi, trách nhiệm sau lắp thể helloện ở ba điều: 1) họ có kênh tiếp nhận rõ ràng, 2) phản hồi có thời gian xử lý phù hợp, 3) và họ quay lại kiểm tra, không bỏ mặc khách sau bàn giao.

Hãy hỏi thẳng trước khi oký hợp đồng (nhưng hỏi đúng cách)

Nhiều người ngại hỏi vì sợ "mất thiện cảm". Thực ra, hỏi đúng giúp bạn tiết kiệm thời gian và giảm rủi ro về sau. Bạn không cần hỏi kiểu đối đầu, chỉ cần hỏi để làm rõ cam okayết.

Dưới đây là một listing câu hỏi ngắn gọn, tôi thường khuyên khách mang theo khi trao đổi với công ty:

- Mốc tiến độ cụ thể: ngày khảo sát, ngày chốt thiết okế, ngày bắt đầu thi công, và ngày dự kiến hoàn thành lắp đặt là gì?
- Trong trường hợp thời tiết xấu hoặc vật tư chậm, công ty xử lý ra sao để vẫn đảm bảo tiến độ chung?
- Báo giá bao gồm những hạng mục nào, có mục nào phát sinh theo khảo sát thực tế không?
- Sau lắp, ai chịu trách nhiệm hướng dẫn vận hành, và thời gian hỗ trợ ban đầu là bao lâu?
- Chính sách bảo hành và cơ chế xử lý sự cố thế nào, có cam kết thời gian phản hồi không?

Những câu hỏi này không làm bạn trở thành người khó tính. Nó giúp bạn biết công ty đó làm việc bằng quy trình hay bằng cảm xúc.

Khi xảy ra trục trặc nhỏ, công ty uy tín xử lý theo cách nào?

Sự cố thường không "đại hình" ngay. Nó hay bắt đầu bằng những dấu hiệu nhỏ: inverter báo lỗi, app giám sát sản lượng tụt bất thường, hoặc có tiếng okêu lạ khi hệ thống vận hành. Nếu công ty thiếu trách nhiệm hậu mãi, họ sẽ yêu cầu khách tự theo dõi, tự "khởi động lại" và tự chờ.

Tôi nhớ có một anh T. Lắp hệ thống cách đó vài tháng. Một buổi sáng anh mở app thấy sản lượng thấp hơn hẳn so với những ngày trước. Anh gọi lên, và điều anh nhận được không phải câu trả lời "kệ đi" mà là hướng dẫn kiểm tra trạng thái, sau đó okỹ thuật đến xem tại chỗ. Hóa ra một lỗi cài đặt thông số đã khiến hệ thống không ghi nhận đúng. Sau khi điều chỉnh, sản lượng trở lại bình thường.

Điều quan trọng ở đây là thái độ và năng lực xử lý tình huống, không chỉ https://solarbrano.vn/ là "có bảo hành". Bảo hành mà không có người giải quyết nhanh thì khách vẫn mất thời gian, mất chi phí cơ hội, và mất niềm tin.

Hợp đồng tốt thường đi cùng cách bàn giao hồ sơ

Phần bàn giao thường bị xem nhẹ, vì khách chỉ nghĩ đến "xong là được". Nhưng hồ sơ liên quan đến vận hành và làm việc với các bên khác, nên cần rõ ràng ngay từ đầu.

Một bàn giao đầy đủ thường giúp bạn:

- có thông tin thiết bị để tra cứu khi cần,

- có cơ sở okỹ thuật cho việc kiểm tra sau này,
- và tránh cảnh “lỡ mất giấy tờ” rồi phải xin lại nhiều lần.

Tôi thấy nhiều khách không để ý, đến khi cần nâng công suất hoặc sửa chữa liên quan lắp đặt cũ mới phát sinh việc phải tìm lại thông tin. Một công ty điện mặt trời uy tín sẽ coi bàn giao hồ sơ là phần của dịch vụ, không phải việc phát sinh sau cùng.

Cam okết trách nhiệm sau lắp nên nhìn từ góc độ thực tế

Trách nhiệm sau lắp không chỉ là câu chuyện bảo hành. Nó là việc công ty giữ lời trong những tình huống đời thường.

Ví dụ, nếu hệ thống có giám sát, công ty có hướng dẫn bạn helloểu các chỉ số cơ bản không, để bạn biết khi nào “giảm nhẹ” có thể là do thời tiết, khi nào “giảm bất thường” đáng gọi kỹ thuật. Nếu hệ thống không có giám sát, họ có phương án kiểm tra định okỳ hoặc hướng dẫn theo dõi theo chu okayỳ không.

Nếu hệ thống có đi dây xuyên mái, chống thấm là một phần quan trọng. Tôi từng gặp trường hợp khách phải xử lý dột sau mưa lớn vì khu vực xuyên mái làm không chặt hoặc thi công chống thấm không theo lớp đúng kỹ thuật. Điều đó không chỉ gây khó chịu, còn làm tốn thêm chi phí sửa. Trách nhiệm tốt thể hiện ở chỗ họ làm ngay từ đầu đúng, và khi có vấn đề họ cũng quay lại kiểm tra đúng khu vực.

Để bạn dễ hình dung, đây là record sau lắp mà tôi khuyên khách lưu lại:

- Công ty có hướng dẫn vận hành và theo dõi sản lượng trong giai đoạn đầu không?
- Có quy định thời gian phản hồi khi có sự cố, ít nhất ở mức “tiếp nhận trong bao lâu”?
- Phạm vi bảo hành gồm những hạng mục nào, tấm, inverter, thi công, hay cả chống thấm?
- Có lịch kiểm tra định okayỳ hoặc quy trình xử lý khi cần vệ sinh, kiểm tra đấu nối?
- Kênh liên hệ sau lắ%ó rõ ràng, và có đầu mối chịu trách nhiệm duy trì suốt vòng đời dự án không?

Những đánh đổi cần hiểu: nhanh hơn không phải lúc nào cũng tốt hơn

Nghe đến cam kết tiến độ, nhiều người muốn “làm càng nhanh càng tốt”. Tôi helloểu điều đó, nhất là khi mùa nắng và nhu cầu giảm chi phí điện khiến bạn sốt ruột.

Tuy nhiên, nhanh mà bỏ qua bước kiểm tra hoặc thiếu kiểm soát chất lượng thì có thể rẻ lúc đầu nhưng tốn về sau. Vấn đề nằm ở các bước ít được nhìn thấy:

- kiểm tra độ chắc của khung và neo,
- siết đấu nối đúng chuẩn,
- kiểm tra cách điện, chống sét,
- đảm bảo đường đi cáp gọn, có bảo vệ phù hợp,
- kiểm tra kín nước tại điểm xuyên mái.

Một **công ty điện mặt trời uy tín** không “vặn nút tốc độ” bằng mọi giá. Họ tối ưu tiến độ bằng kế hoạch. Thợ có thể vào làm gọn trong thời gian nhất định, nhưng các bước kiểm tra vẫn phải được làm đúng thứ tự.

Bạn có thể yêu cầu lịch thi công cụ thể, nhưng cũng nên chấp nhận việc một số bước cần thời gian để đảm bảo chất lượng, nhất là chống thấm và các công đoạn kiểm tra an toàn.

Cách chọn công ty đáng tin mà vẫn bảo vệ được quyền lợi của bạn

Cuối cùng, tôi muốn nói thẳng một điều: người ký hợp đồng cần bảo vệ quyền lợi bằng văn bản và bằng tiêu chí rõ ràng. Cảm nhận ban đầu quan trọng, nhưng nó không thay thế được điều khoản.

Khi làm việc với các đơn vị tư vấn điện mặt trời miễn phí, bạn vẫn nên xem:

- hợp đồng có ghi rõ cấu hình và phạm vi công việc không,
- điều khoản tiến độ có mốc rõ ràng không,
- chính sách bảo hành và xử lý sự cố có mô tả cụ thể không,
- việc thay đổi thiết bị hoặc điều chỉnh thiết okế theo khảo sát được quy định thế nào.

Một số người chỉ so sánh giá. Nhưng giá thấp okèm điều khoản mơ hồ về tiến độ và hậu mãi có thể khiến bạn "mua rủi ro" thay vì mua giải pháp.

Lời nhắn thật lòng trước khi quyết định

Điện mặt trời mái nhà là khoản đầu tư nhìn thấy dần dần, và sự yên tâm cũng đến dần dần. Yên tâm không đến từ quảng cáo, mà đến từ cách một công ty giữ cam kết khi bạn còn đang chờ lắp xong, và cả khi hệ thống đã chạy được một thời gian.

Nếu bạn đang cân nhắc, hãy nhớ rằng "cam okayết tiến độ" không phải lời nói, "trách nhiệm sau lắp" không phải ưu đãi kèm theo. Nó là phần cốt lõi của dịch vụ, ảnh hưởng trực tiếp đến trải nghiệm và chi phí thực tế của bạn.

Bạn có thể bắt đầu từ một buổi tư vấn điện mặt trời miễn phí, nhưng hãy okayết thúc bằng việc chốt mốc thời gian, phạm vi hạng mục, và cơ chế xử lý sau lắp. Làm được vậy, bạn sẽ mua được một hệ thống điện, và quan trọng hơn, bạn mua được cảm giác được đồng hành.

Giá hệ thống điện mặt trời năm 2026 chịu ảnh hưởng bởi nhiều yếu tố quan trọng. Thứ nhất là chất lượng và thương hiệu thiết bị, bao gồm tấm pin, inverter và pin lưu trữ – các thương hiệu Tier 1 sẽ có giá cao hơn nhưng đảm bảo hiệu suất và độ bền lâu dài. Thứ hai là kết cấu mái và điều kiện lắp đặt, mái tôn, mái bê tông hay hệ khung đất sẽ có chi phí thi công khác nhau. Thứ ba là công suất hệ thống, công suất càng lớn thì chi phí trên mỗi kWp càng giảm. Ngoài ra, yêu cầu kỹ thuật như chống sét, giám sát từ xa, hoặc hệ lưu trữ điện cũng làm tăng tổng mức đầu tư. Cuối cùng, đơn vị thi công uy tín cũng là yếu tố quyết định đến giá và chất lượng hệ thống, đảm bảo vận hành ổn định và hiệu quả lâu dài. CÔNG TY TNHH ÁNH DƯƠNG POWER Giấy phép ĐKKD số 0318715306 cấp ngày 15/10/2024 tại Sở KHĐT TP Hồ Chí Minh CÔNG TY TNHH ÁNH DƯƠNG LUXURY Giấy phép ĐKKD số 1402142197 cấp ngày 12/05/2020 tại Sở KHĐT Đồng Tháp. Trung tâm bảo hành | Số 17 đường D1, phường Bình Đông, TP Hồ Chí Minh